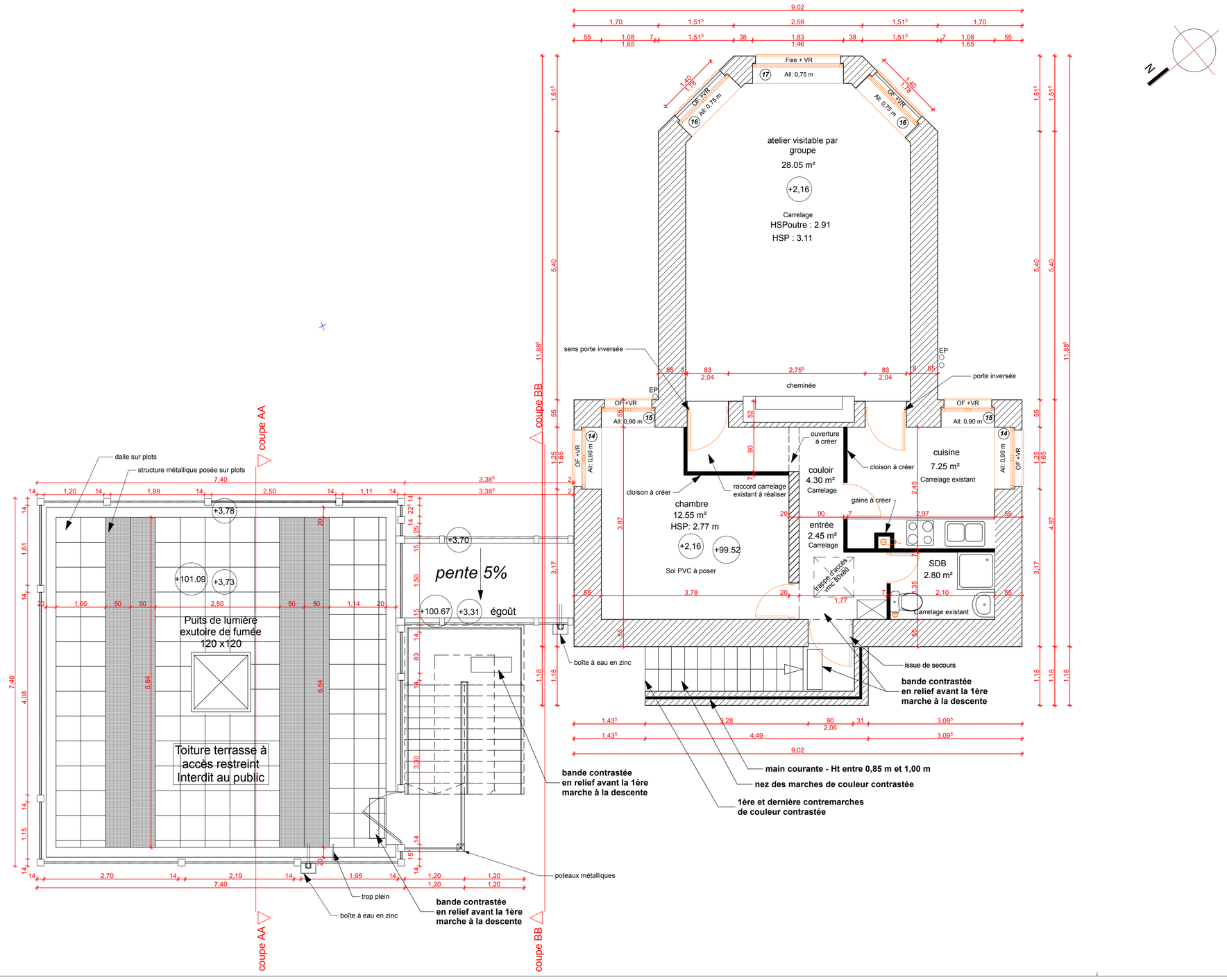
atelier visitable par groupe
28.05 m²
+2,16
Carrelage
HSPoutre : 2.91
HSP : 3.11
Fixe + VR
All: 0,75 m
OF +VR
All: 0,75 m
OF +VR
All: 0,90 m
sens porte inversée
porte inversée
EP
cheminée
ouverture à créer
cloison à créer
raccord carrelage existant à réaliser
chambre
12.55 m²
HSP: 2.77 m
+2,16
+99.52
Sol PVC à poser
couloir
4.30 m²
Carrelage
cuisine
7.25 m²
Carrelage existant
gaine à créer
entrée
2.45 m²
Carrelage
SDB
2.80 m²
Carrelage existant
trappe d'accès vide-sanitaire
issue de secours
bande contrastée en relief avant la 1ère marche à la descente
main courante - Ht entre 0,85 m et 1,00 m
nez des marches de couleur contrastée
1ère et dernière contremarches de couleur contrastée
boîte à eau en zinc
coupe BB
coupe AA
dalle sur plots
structure métallique posée sur plots
+3,78
+101.09
+3,73
Puits de lumière exutoire de fumée 120 x120
Toiture terrasse à accès restreint Interdit au public
+3,70
pente 5%
+100.67
+3,31
égoût
poteaux métalliques
trop plein
N